

ÚZEMNÍ PLÁN MALEŠOV



MAPOVÝ PODKLAD

- hranice katastrálního území
- hranice parcel
- vnitřní hranice parcel
- budovy
- vlnovka po 2 m, po 10 m
- hranice katastrálního území
- vlnovka
- vlnovka - hranice
- vlnovka

ZÁKLADNÍ ČLENĚNÍ ÚZEMÍ

- hranice katastrálního území
- hranice zastavěného území k 31.8.2016
- plochy obytné
- zastavěná plocha
- plochy zemědělské krajiny
- plochy zemědělské rezervy
- plochy, kde je rozhodnutí o využití území podmiňováno zastavěným územím

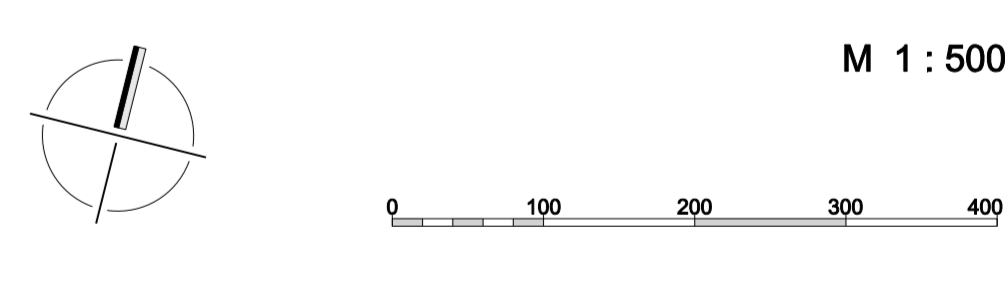

ZÁZNAM O ČINNOSTI

Příjemce: Město u Olbr. Kůla Hora
 Odbor územního plánování
 Opatření územní studie, územní plánování

Autorem: Ing. Věra Křemencová
 Funkce: odborný zástupce

Spolupracovníci: Ing. Jiří Marek
 Odbor územního plánování

Datum vydání územního plánu: 2016

ÚZEMNÍ PLÁN MALEŠOV

A2 VÝKRES ZÁKLADNÍHO ČLENĚNÍ ÚZEMÍ

PORADYSEL MĚSTSKÝ ÚŘAD KUTNÁ HORA Odbor územního plánování Výšňanská č. 102 382 01 Kutná Hora tel: 321 711 111, fax: 321 711 110	ORADNATEL MĚSTYS MALEŠOV M. P. 121, 382 01 Malešov tel: 321 711 111, fax: 321 711 110	ZADAVATEL Ing. arch. Martin Dostál M. P. 121, 382 01 Malešov tel: 321 711 111, fax: 321 711 110	AUTORSKÝ KOLEKTIV Ing. arch. Věra Křemencová Ing. arch. Jiří Marek Ing. arch. Ondřej Štáhl	ZÁKAZNÍK Město u Olbr. Kůla Hora 382 01 Kutná Hora tel: 321 711 111, fax: 321 711 110
--	---	---	--	---